



Fecha de impresión: 28/09/2022

Página 1 de 3

No. CONTROL: 13725

Ubicación: Secretaría Académica

NOMBRE: Perez Aguilar Omar Eleuterio

Puesto: Director de Carrera

No. Inventario	Descripción	Marca	Modelo	Serie	Estado	F. Resg	observaciones
6030006105935	Mesa	S/M	S/M	3775	Bueno	06/05/2022	Edif H Cubiculo Construcción
6030006106763	Escritorio Secretarial	S/M	S/M	4115	Bueno	06/05/2022	Edif H Cubiculo Construcción
6030006110802	Mouse	ACER	S/M	HC7410E0U6S	Bueno	06/05/2022	Edif H Cubiculo Construcción
6030006111951	Credenza	OFIMAGEN	LA-11	CR1	Bueno	06/05/2022	Edif H Cubiculo Construcción
6030006112003	Cesto Para Basura	OFIMAGEN	LA-20	CB14	Bueno	06/05/2022	Edif H Cubiculo Construcción
6030006112295	Silla Fija Apliable	OFIMAGEN	LS-41	SV150	Bueno	06/05/2022	Edif H Cubiculo Construcción
6030006113122	Teclado	HP	DC7900	BC3370GVBXV302	Bueno	06/05/2022	Edif H Cubiculo Construcción
			BUSSINES- PC				
			SFF				
6030006113990	C.P.U	HP COMPAQ	PRO 6000	MXL048SS2	Bueno	06/05/2022	Edif H Cubiculo Construcción
6030006114262	Regulador de Voltaje	TRIPP-LITE	OMNISMART500	9945JDD00M663800 925	Bueno	06/05/2022	Edif H Cubiculo Construcción
6030006116378	Monitor	HP	LV1911	6CM2080BF2	Bueno	06/05/2022	Edif H Cubiculo Construcción
6030016000387	Telefono IP Estandar	YEALINK	SIP-T21PE2	4121116060001942	Bueno	06/05/2022	Edif H Cubiculo Construcción
6030020000022	COMPAS GOLPE EXT 12"	PEC	S/M	S/N	Bueno	03/02/2022	EDIF H
6030020000023	COMPAS GOLPE EXT 12"	PEC	S/M	S/N	Bueno	03/02/2022	EDIF H
6030020000024	COMPAS GOLPE EXT 12"	PEC	S/M	S/N	Bueno	03/02/2022	EDIF H
6030020000025	COMPAS GOLPE EXT 12"	PEC	S/M	S/N	Bueno	03/02/2022	EDIF H
6030020000026	COMPAS GOLPE EXT 12"	PEC	S/M	S/N	Bueno	03/02/2022	EDIF H
6030020000027	COMPAS PARA	INSIZE	7262-150	221098144	Bueno	03/02/2022	EDIF H
6030020000028	DIAMETRO EXTERIOR 6	INSIZE	7262-150	1606208480	Bueno	03/02/2022	EDIF H
6030020000029	DIAMETRO EXTERIOR 6	INSIZE	7262-150	1606208428	Bueno	03/02/2022	EDIF H
6030020000030	DIAMETRO EXTERIOR 6	INSIZE	7262-150	1606208483	Bueno	03/02/2022	EDIF H

Perez Aguilar Omar Eleuterio

RESGUARDANTE

ROGIO ROBLES RIOS

JEFE DEL DEPARTAMENTO

# EDUCACIÓN



## CONTROL PATRIMONIAL



Fecha de impresión: 28/09/2022

Página 2 de 3

No. CONTROL: 13725

Ubicación: Secretaría Académica

NOMBRE: Perez Aguilar Omar Eleuterio

Puesto: Director de Carrera

No. Inventario	Descripción	Marca	Modelo	Serie	Estado	F. Resg	observaciones
6030020000031	COMPAS PARA DIAMETRO EXTERIOR 6	INSIZE	7262-150	221098145	Bueno	03/02/2022	EDIF H
6030020000032	COMPAS PARA DIAMETRO EXTERIOR 8	INSIZE	7262-200	2405198423	Bueno	03/02/2022	EDIF H
6030020000033	COMPAS PARA DIAMETRO EXTERIOR 8	INSIZE	7262-200	2107208257	Bueno	03/02/2022	EDIF H
6030020000034	COMPAS PARA DIAMETRO EXTERIOR 8	INSIZE	7262-200	2107208237	Bueno	03/02/2022	EDIF H
6030020000035	COMPAS PARA DIAMETRO EXTERIOR 8	INSIZE	7262-200	2107208249	Bueno	03/02/2022	EDIF H
6030020000036	COMPAS PARA DIAMETRO EXTERIOR 8	INSIZE	7262-200	2107208251	Bueno	03/02/2022	EDIF H
6030020000037	COMPAS DE GOLPE 6	INSIZE	7262-250	1006208078	Bueno	03/02/2022	EDIF H
6030020000038	COMPAS DE GOLPE 6	INSIZE	7262-250	2310198078	Bueno	03/02/2022	EDIF H
6030020000039	COMPAS DE GOLPE 6	INSIZE	7262-250	1006208079	Bueno	03/02/2022	EDIF H
6030020000040	COMPAS DE GOLPE 6	INSIZE	7262-250	2310198099	Bueno	03/02/2022	EDIF H
6030020000041	COMPAS DE GOLPE 6	INSIZE	7262-250	2310198028	Bueno	03/02/2022	EDIF H
6030020000042	COMPAS DE GOLPE 12	TITANIUM	NS	NS	Bueno	03/02/2022	EDIF H
6030020000043	COMPAS DE GOLPE 12	TITANIUM	NS	NS	Bueno	03/02/2022	EDIF H
6030020000044	COMPAS DE GOLPE 12	TITANIUM	NS	NS	Bueno	03/02/2022	EDIF H
6030020000045	COMPAS DE GOLPE 12	TITANIUM	NS	NS	Bueno	03/02/2022	EDIF H
6030020000046	COMPAS DE GOLPE 12	TITANIUM	NS	NS	Bueno	03/02/2022	EDIF H
6030020100056	ESTACION TOTAL TOPOGRAFICA	Kolida	S/M	K131874	Bueno	03/02/2022	EDIF H
6030020100057	SISTEMA DE GPS TOPOGRAFICO	SOUTH	2ADPC-G1	SG13AA126363724 EDN	Bueno	03/02/2022	EDIF H

Perez Aguilar Omar Eleuterio

RESGUARDANTE

Rogio Robles Rios

JEFE DEL DEPARTAMENTO

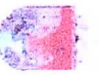
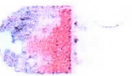

Fecha de Impresión: 28/09/2022

Página 3 de 3

No. CONTROL: 13725

Ubicación: Secretaría Académica

NOMBRE: Perez Aguilar Omar Eleuterio

Puesto: Director de Carrera

No. Inventario	Descripción	Marca	Modelo	Serie	Estado	F. Resg	observaciones
6030020100058	NIVEL OPTICO TOPOGRAFICO CON TRIPIE	SOKKIA	B30	0196239	Bueno	03/02/2022	EDIF H
6030020100059	NIVEL AUTOMATICO	SOKKIA	B40	0202775	Bueno	03/02/2022	EDIF H
6030020100060	VERNIERR DIG 6	INSIZE	1108-150	0508201443	Bueno	03/02/2022	EDIF H
6030020100061	VERNIERR DIG 6	INSIZE	1108-150	2303202008	Bueno	03/02/2022	EDIF H
6030020100062	VERNIERR DIG 6	INSIZE	1108-150	0508201465	Bueno	03/02/2022	EDIF H
6030020100063	VERNIERR DIG 6	INSIZE	1108-150	0508201489	Bueno	03/02/2022	EDIF H
6030020100064	PRENSA 120 MANUAL ANALOGA	ALCON	B	A0301AY356996	Bueno	03/02/2022	EDIF H
6030020100065	PRENSA MAN DIG 10000 KGF FLEXION	ALCON	C	A0304AY366480	Bueno	03/02/2022	EDIF H

Total de bienes resguardados: 46

**¡IMPORTANTE!**

LA FIRMA QUE APARECE AL PIE DE CADA PAGINA, ES AUTENTICA DE USTED, QUE LO COMPROMETE A SER EL UNICO RESPONSABLE DEL TRATO Y USO QUE LE DE A LOS BIENES RESGUARDADOS. QUEDA ESTRICTAMENTE PROHIBIDO REALIZAR CAMBIOS SIN PREVIA AUTORIZACION DEL AREA DE RECURSOS MATERIALES

Perez Aguilar Omar Eleuterio

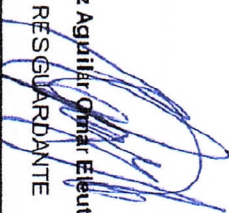

RESGUARDANTE

ROCÍO ROBLES RIOS

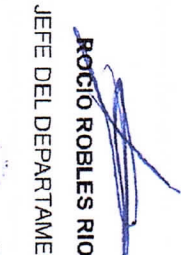

JEFE DEL DEPARTAMENTO

